Verkauf - Grundstück in Friesach, 287/9

Lage:	Bezirk Graz-Umgebung, Gemeinde Peggau Steiermark
Fläche:	Katastralgemeinde: 63003 Friesach Grundstücksnummer: 287/9 im Grundbücherlichen Gesamtausmaß von 6264m².

Umgebungskarte:

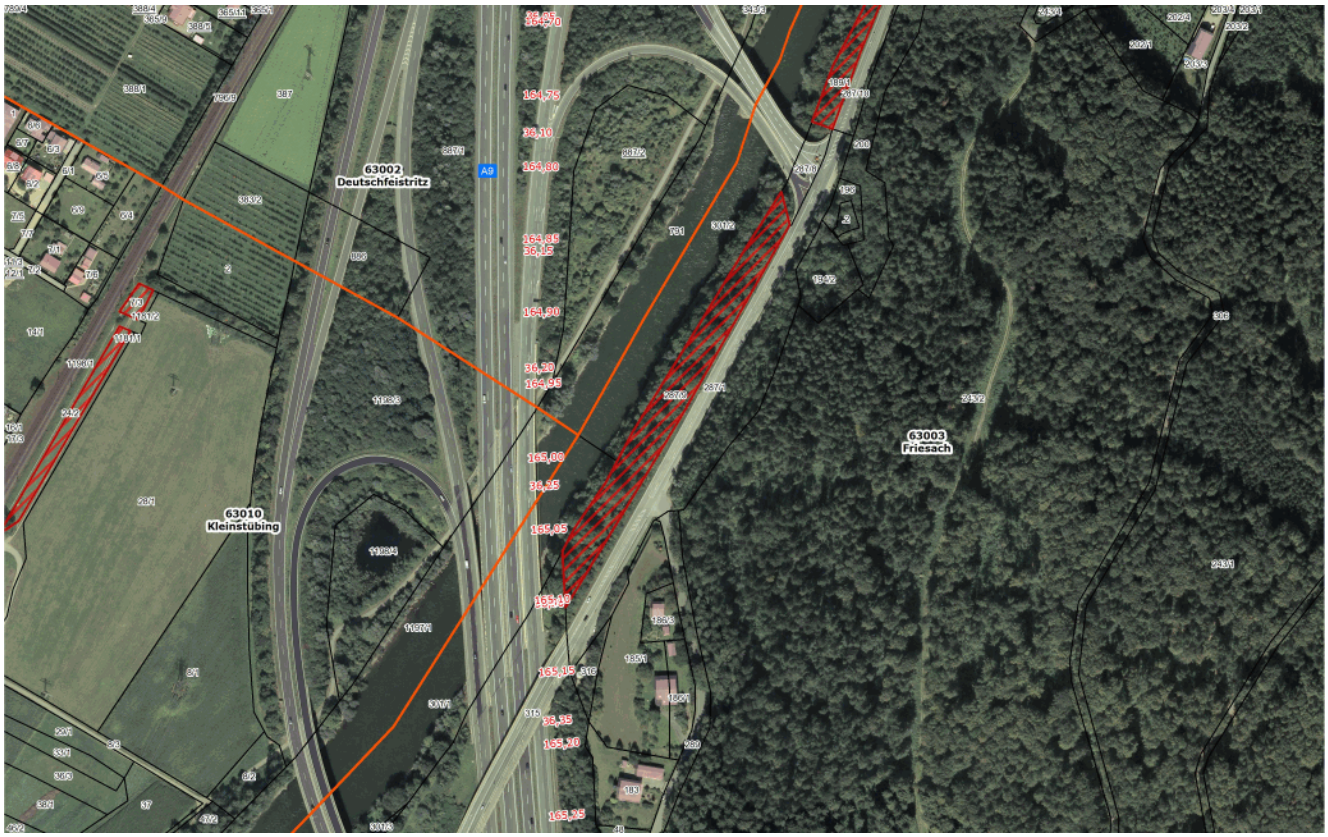

Quelle: Teleatlas ASFINAG

Angebotslegung:	Schriftliche Angebote mit Preisvorstellung an: ASFINAG SERVICE GMBH, Liegenschaftsmanagement Modecenterstrasse 16, 1030 Wien
Kontakt:	Mag. Elke Skala elke.skala@asfinag.at Tel.: +43 (0)50108 17353 Fax.: +43 (0)50108 917353 Mobil: +43 (0)664 60108 17353